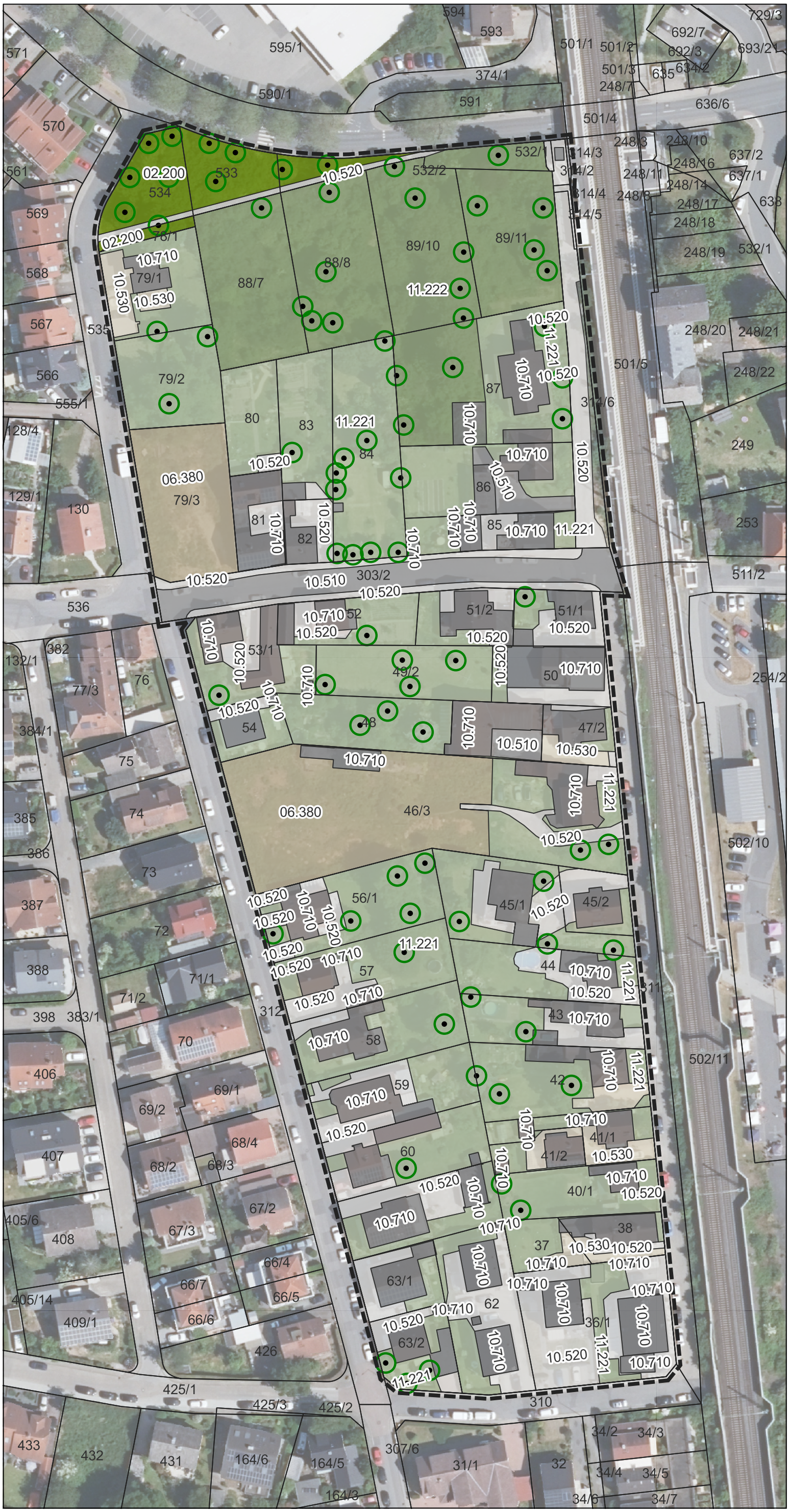

Biotoptypen nach Kompensationsverordnung – KV vom 26.10.2018

- Laubbaum, Obstbaum einheimisch, standortgerecht (04.410)
- Gebüsch, Hecken heimischer Arten (02.200)
- Wiesenbrachen und ruderale Wiesen (06.380)
- Sehr stark oder völlig versiegelte Flächen (Ortbeton, Asphalt) (10.510)
- Nahezu versiegelte Flächen, Pflaster (10.520)
- Schotter-, Kies- u. Sandflächen, -wege, -plätze oder andere wasserdurchlässige Flächenbefestigung sowie versiegelte Flächen (10.530)
- Dachfläche, nicht begrünt (10.710)
- Gärtnerisch gepflegte Anlagen im besiedelten Bereich, arten- und strukturarme Hausgärten (11.221)
- Arten- und strukturreiche Hausgärten (11.222)
- Geltungsbereich
- Flurstücke

Stadt Zwingenberg

Bebauungsplan „Westlich der Bahnlinie, zw. Wiesenpromenade West, Walter-Möller-Straße und Ahornstraße, sowie Bleichstraße“

Bestand Biotoptypen

0 5 10 20 30 40 m

Juni 2024

M 1:1000

PLANUNGSGRUPPE DARMSTADT
Alicenstraße 23 64293 Darmstadt
Telefon (06151) 9950-0 mail@planungsgruppeDA.de