



Stadt Zwingenberg

3. Änderung des Flächennutzungsplanes im Bereich "Östlich Auf der Heide und nördlich der Orbisstraße"

Für folgende Flurstücke:
Gemarkung Zwingenberg, Flur 3, Flurstücke Nr. 76/1, 79/2 (teilweise)

RECHTSGRUNDLAGEN für die Bauleitplanung in der zum Zeitpunkt der Beschlussfassung jeweils gültigen Fassung

- Planzeichenverordnung (PlanZV)
- Baugesetzbuch (BauGB)
- Bundesnaturschutzgesetz (BNatSchG)
- Hessisches Naturschutzgesetz (HeNatG)
- Baunutzungsverordnung (BauNVO)
- Hessische Gemeindeordnung (HGO)

LEGENDE

DARSTELLUNGEN AUF GRUNDLAGE DES BAUGB I.V.M. DER BAUNVO

ART DER BAULICHEN NUTZUNG

 Wohnbauflächen § 5 Abs. 2 Nr. 1 BauGB
i.V.m. § 1 Abs. 1 Nr. 1 BauNVO

SONSTIGE PLANZEICHEN

 Grenze des von der Flächennutzungsplanänderung betroffenen Bereichs

NACHRICHTLICHE DARSTELLUNGEN

 Gebäude Bestand

 Denkmalgeschützte Einzelanlagen

Datengrundlage Liegenschaftskarte:

Hessische Verwaltung für Boden- management und Geoinformation
Erhalten am 21.10.2019, Quelle:
Amt für Bodenmanagement Heppenheim, UTM-Koordinaten

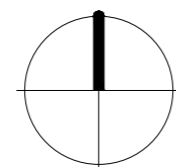

PLANVERFAHREN

Aufstellungsbeschluss zur Änderung des Flächennutzungsplanes gemäß § 2 (1) BauGB durch die Stadtverordnetenversammlung am

Bekanntmachung des Aufstellungsbeschlusses gemäß § 2 (1) BauGB sowie der förmlichen Beteiligung der Öffentlichkeit gemäß § 3 (1) BauGB am

Förmliche Beteiligung der Öffentlichkeit durch Veröffentlichung des Entwurfes zur Flächennutzungsplanänderung mit Begründung gemäß § 3 (2) BauGB im Internet. Zusätzlich wurden die zu veröffentlichenden Unterlagen in diesem Zeitraum öffentlich ausgelegt vom bis

Förmliche Beteiligung der Behörden und Träger öffentlicher Belange gemäß § 4 (2) BauGB mit Anschreiben vom

Nach der Prüfung der fristgerecht eingegangenen Stellungnahmen **Feststellungsbeschluss** durch die Stadtverordnetenversammlung am

Die Übereinstimmung des Inhaltes dieser Flächennutzungsplanänderung mit den Beschlüssen der Stadtverordnetenversammlung sowie die Einhaltung des gesetzlich vorgeschriebenen Verfahrens zur Änderung des Flächennutzungsplanes unter Beachtung der vorstehenden Verfahrensschritte werden bekundet.

Der Magistrat
der Stadt Zwingenberg

Zwingenberg, den

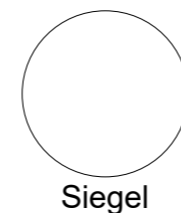

Unterschrift
Bürgermeister

Genehmigung durch die höhere Verwaltungsbehörde (Regierungspräsidium Darmstadt) gemäß § 6 (1) BauGB

Wirksam geworden durch die ortsübliche Bekanntmachung der Erteilung der Genehmigung gemäß § 6 (5) BauGB am

Der Magistrat
der Stadt Zwingenberg

Zwingenberg den

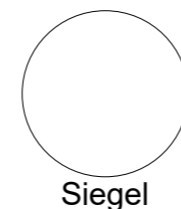

Unterschrift
Bürgermeister

Kartendaten: © OpenStreetMap-Mitwirkende, SRTM
Kartendarstellung: © OpenTopoMap (CC-BY-SA)

Ordnungsschlüssel:
006-31-22-308-002-ZW30-03

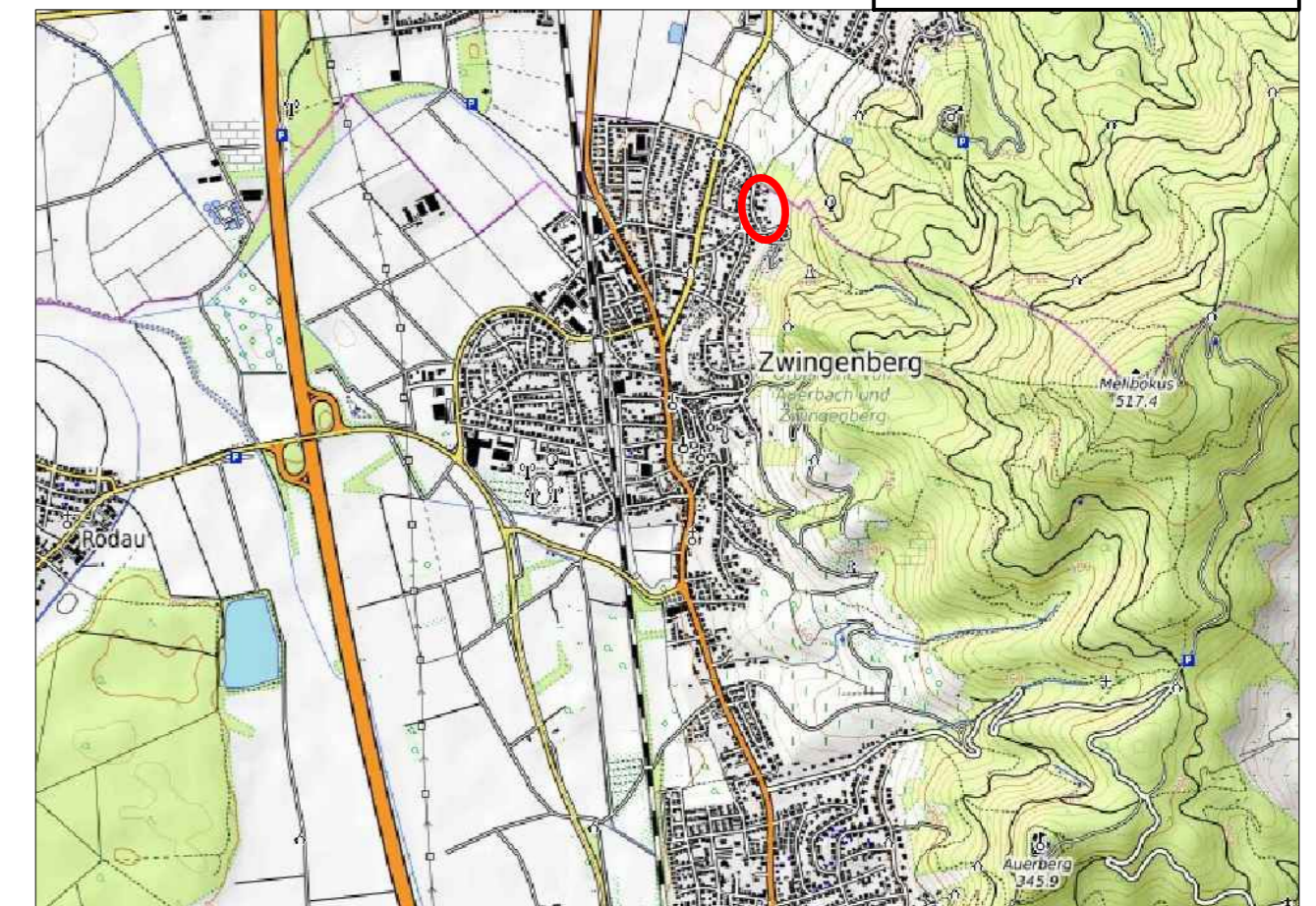

Stadt Zwingenberg

3. Änderung des Flächennutzungsplanes im Bereich "Östlich Auf der Heide und nördlich der Orbisstraße" Entwurf

Maßstab:	1:5.000	Projekt-Nr.	007.038
Datum:	September 2024	Plan-Nr.:	e_FNP_5000
bearbeitet:	AKM/SF	geä.:	-

SCHWEIGER + SCHOLZ
Ingenieurpartnerschaft mbB
Beratende Ingenieure

Goethestraße 11
64625 Bensheim

Fon: (06251) 8 55 12 - 0
Fax: (06251) 8 55 12 - 12

e-mail: info@s2ip.de
http://www.s2ip.de